

Un logiciel de gestion pour les établissements d'accueil de jeunes enfants (EAJE)

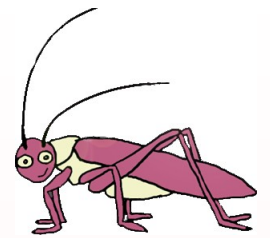

*crèches, haltes-garderies, centres de loisirs,
jardins d'enfants ...*

Pour quoi faire ?



- S'appuyer sur une gestion fiable, simple et rapide
- Éditer automatiquement les contrats d'accueil
- Disposer d'une facturation automatisée
- Répondre aux demandes de reporting des institutions partenaires (statistiques, rapports de fréquentation...)
- Anticiper les besoins (encadrement, repas) en fonction de la fréquentation
- Optimiser le nombre d'enfants accueillis

Principales fonctions du logiciel

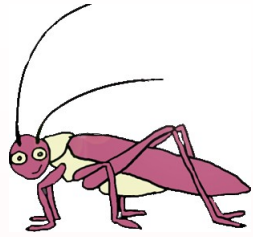

- Gestion des inscriptions
- Planning des présences des enfants
- Gestion de la capacité du lieu d'accueil
- Édition des contrats d'accueil
- Calcul des contributions familiales
- Édition des factures
- Suivi des règlements
- Édition des rapports de fréquentation
- Édition de tableaux de bord
- Planning de présence du personnel

Des possibilités étendues

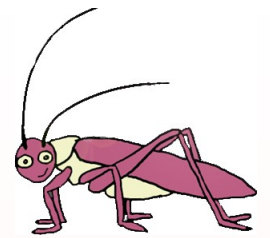

- Gestion simultanée de plusieurs lieux d'accueil
- Gestion fine de la capacité d'accueil
- Gestion de groupes d'enfants
- Gestion de places pré-financées par un réservataire
- Gestion des commandes de repas, mention des allergies alimentaires
- Facturation début / fin de mois
- Profils utilisateurs configurables
- Installation en réseau
- Accès à distance sécurisé (*Gertrude* ou *Gertrude en ligne*)
- Envoi de documents par e-mail (factures, reporting CAF...)

Des possibilités étendues

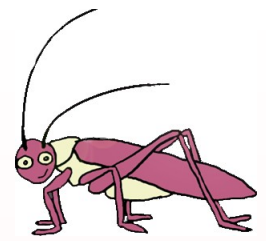

Gertrude s'adapte sur demande à des besoins plus spécifiques :

- Export des données de facturation vers un logiciel de comptabilité
 - Interfaçage avec le module de pointage distant – tablette Androïd
 - Interfaçage avec un autre matériel de pointage
 - Édition de documents sur-mesure...

Caractéristiques techniques

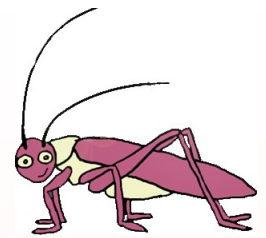

Installation du programme classique sous licence GPL

- Installation sur un poste PC (Windows, Linux) ou Mac
- Fonctionnement conjoint avec OpenOffice et LibreOffice (suites de bureautique libres) pour l'édition de documents
- Synchronisation possible avec un serveur distant
- Interfaçage possible avec un logiciel de comptabilité
- Interfaçage possible avec un matériel de pointage (lecteur optique / magnétique ..)
- Pointage possible à l'aide d'un module dédié disponible pour tablette tactile (min. système d'exploitation Android 4.2)

La logique du logiciel libre

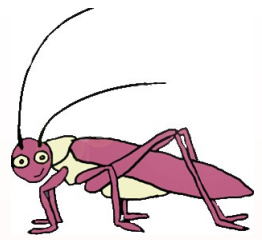

- Gertrude est téléchargeable gratuitement et utilisable librement par tous
- Le code est ouvert, sous licence GPL (Licence Publique Générale GNU)
- Plusieurs centaines d'établissements l'utilisent quotidiennement
- Chaque ajout de fonction bénéficie à l'ensemble de la communauté d'utilisateurs
- Les lieux d'accueil et les collectivités territoriales réalisent ainsi des économies substantielles, tout en disposant de données de gestion fiables.

Des possibilités d'accompagnement

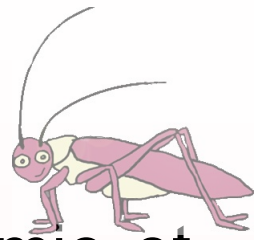

Gertrude est prévue pour être utilisée en totale autonomie et complètement gratuitement.

En contrepartie, la licence GPL ne prévoit pas de garantir la qualité du logiciel.

Pour ces raisons, certaines structures sont demandeuses d'un accompagnement :

- à l'installation et au paramétrage
- à la prise en main pour les utilisateurs
- un contrat de maintenance / garantie peuvent être souscrits.

Nous recommandons fortement aux utilisateurs la souscription d'un contrat de maintenance / garantie. Cette démarche renforce le projet, c'est une garantie pour vous et un soutien indispensable pour nous.

Des possibilités d'accompagnement

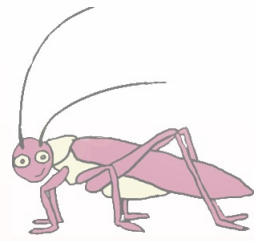

Ces prestations (formation, assistance, maintenance, garantie) sont assurées par les concepteurs du logiciel. Elles peuvent faire l'objet d'un **financement par les pouvoirs publics** (CAF...) au même titre que pour les logiciels fermés.

Des possibilités d'adaptation

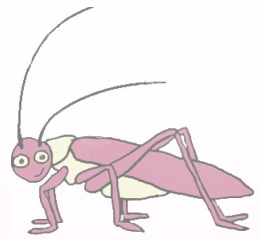

Certains lieux d'accueil ont des modes de fonctionnement atypiques (horaires, tarification...) Gertrude est régulièrement adaptée à des règles de gestion particulières, à la demande des utilisateurs.

Il s'agit alors de développements informatiques réalisés sur mesure, qui bénéficient ensuite à l'ensemble des utilisateurs du logiciel.

Les demandes émanent souvent d'un établissement isolé, mais la mutualisation existe et mérite d'être encouragée.

Les pouvoirs publics financent également ces évolutions, au même titre que l'acquisition d'un nouveau logiciel.

Pourquoi choisir Gertrude ?

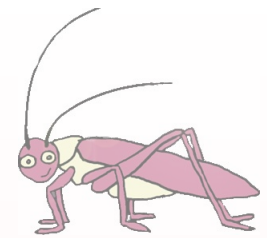

Tout d'abord pour **des raisons d'économie** évidentes :

- **aucun investissement nécessaire**, le logiciel est téléchargeable gratuitement et utilisable en l'état
- **la maintenance/ garantie annuelle est facultative** et représente un budget extrêmement modeste (50 € HT-TTC / heure actuellement)
- **toutes les adaptations sont possibles** si la structure souhaite du « sur-mesure », les coûts de développement et d'assistance sont au plus bas afin de rester accessibles à tous

Pourquoi choisir Gertrude ?

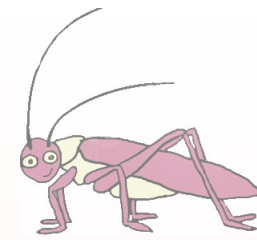

Ensuite, parce que **le principe du logiciel libre est une forte garantie de qualité, d'indépendance et de pérennité pour les utilisateurs :**

- **qualité** dans la mesure où le code source est public, susceptible d'être relu et amélioré par n'importe qui et qu'il inscrit le logiciel dans une dynamique stimulante
- **indépendance** puisque la licence GPL protège le logiciel de toute exploitation commerciale abusive
- **pérennité** puisque le logiciel est public et indéfiniment disponible

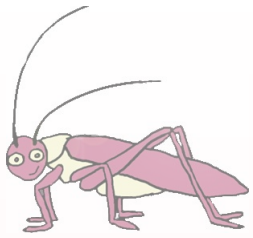

Pourquoi choisir Gertrude ?

Enfin, parce que les nombreuses demandes des utilisateurs et la dynamique d'adaptation qui vient d'être décrite ont fait de Gertrude **un logiciel extrêmement complet, intuitif et attentif** aux situations de gestion les plus particulières des lieux d'accueil de la petite enfance en France... mais aussi au-delà.

Gertrude en quelques copies d'écran...

Gertrude v0.99c

Fichier Edition ?

Inscriptions

Augustin Thiers

Identité Parents et référents Mode d'accueil Absences prévues au contrat Notes Frais de garde

Prénom : Augustin

Nom : Thiers Rattachement à la famille de Louis Thiers

Sexe : Garçon

Date de naissance : 02/07/2012 2 ans et 8 mois

Adresse : 4 impasse Jacques Borelly

Code Postal : 75000

Ville : Lutèce

Numéro de sécurité sociale :

Numéro d'allocataire CAF : 164487

Médecin traitant :

Assurance :

Enfant handicapé :

hors commune :

Frères et sœurs

Ajouter un frère ou une sœur

Tablette



FR 13:24 14/03/2015

Inscriptions

Planning

Facturation

Salariés

Tableaux de bord

Configuration

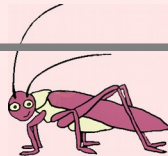

Gertrude en quelques copies d'écran...

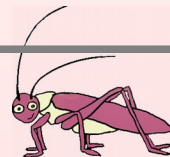
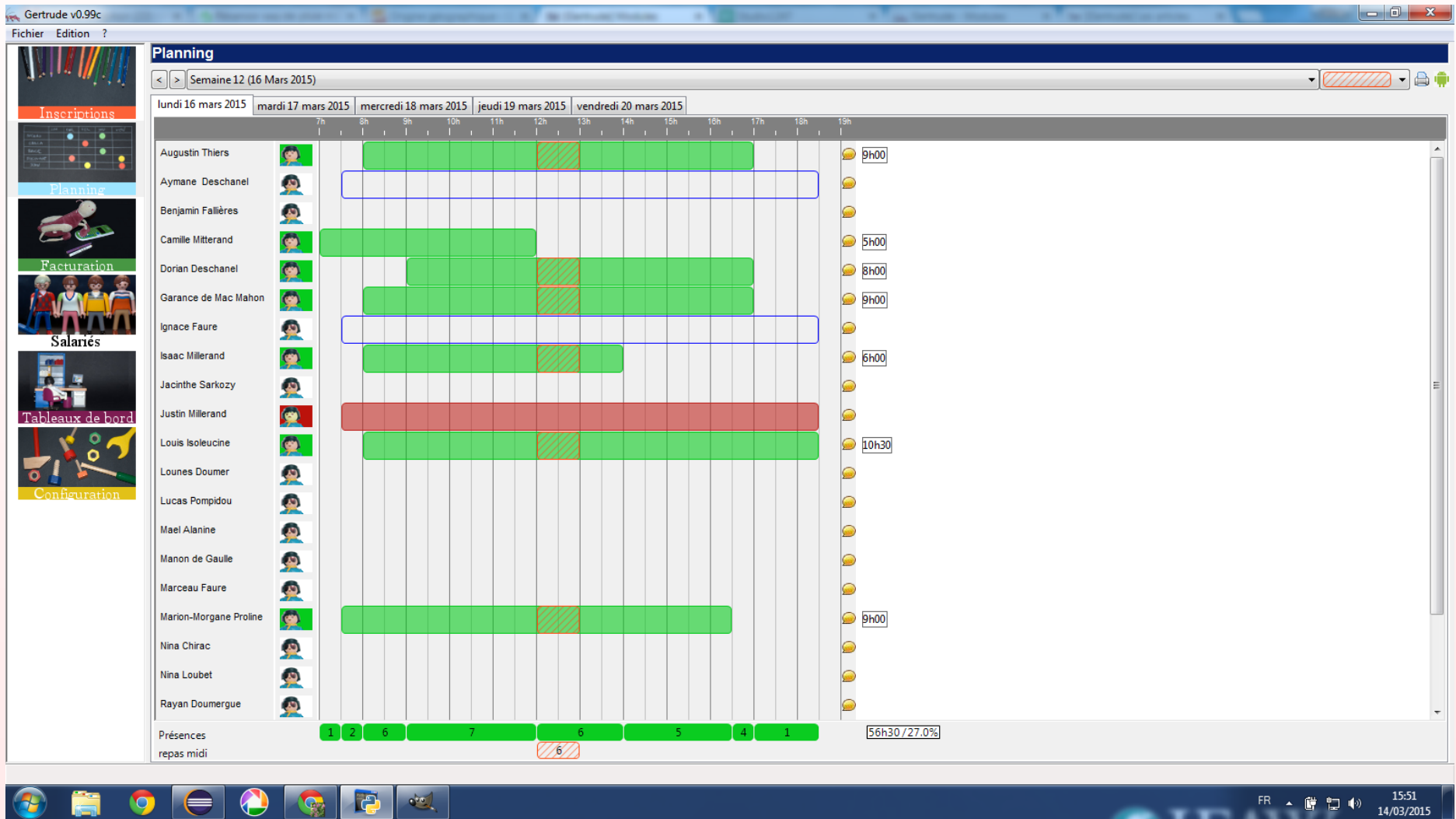

Gertrude en quelques copies d'écran...

Gertrude v1.00a

Fichier Edition ?

Facturation

Edition Corrections Règlements

Mael Alanine

	Date	Type	Montant	Total
	01/01/2014	Facture	-0.00 €	0.00 €
	01/02/2014	Facture	-118.63 €	-118.63 €
1	15/02/2014	Chèque	118.63 €	0.00 €
	01/03/2014	Facture	-116.48 €	-116.48 €
2	15/03/2014	Chèque	118.63 €	2.15 €
	01/04/2014	Facture	-133.76 €	-131.61 €
3	15/04/2014	Chèque	133.76 €	2.15 €
	01/05/2014	Facture	-126.08 €	-123.93 €
4	15/05/2014	Virement	126.08 €	2.15 €
	01/06/2014	Facture	-120.96 €	-118.81 €
5	15/06/2014	Virement	120.96 €	2.15 €
	01/07/2014	Facture	-140.80 €	-138.65 €
	01/08/2014	Facture	-171.52 €	-310.17 €
	01/09/2014	Facture	-7.04 €	-317.21 €
	01/10/2014	Facture	-145.92 €	-463.13 €

Date: 15/07/2014 Montant: 140.80 Moyen de paiement: Virement Espèces Virement Chèque Chèque CESU

FR 08:28 17/03/2015

Gertrude en quelques copies d'écran...

Gertrude v0.99c

Fichier Edition ?

Salariés

Auguste Escoffier

Identité Congés Plannings de référence

Année 2015

Fonction : Educateur de jeunes enfants

Durée de la période de référence : 1 semaine

Recopier lundi sur toute la période

	7h	8h	9h	10h	11h	12h	13h	14h	15h	16h	17h	18h	19h
Lundi													
Mardi													
Mercredi													
Jeudi													
Vendredi													

Présences 5

repas midi 5



Gertrude en quelques copies d'écran...



LES GENTILS DOUDOUS
 Hôtel Dieu - 1 place du parvis Notre-Dame
 75004 Paris
 Tel : 01 25 26 26 26
 Mail : gentilsdoudous@paris.fr

Anne d'Autriche et Louis Treize
 Palais du Louvre - 34 Quai du Louvre
 75001 Paris

FACTURE

Période : Novembre 2011
 Enfant concerné : Louis
 Numéro allocataire CAF :
 Date de fin de contrat : 31/12/2012
 Date : 30/11/2011
 Facture n°028201111

Présence de Louis pour le mois de novembre 2011

Lundi	Mardi	Mercredi	Jeudi	Vendredi
	1	2 (9h00)	3 (9h00)	4 (12h00)
7 (12h00)	8 (12h00)	9 (12h00)	10 (12h00)	11
14	15	16	17 (12h00)	18 (12h00)
21 (12h00)	22 (12h00)	23 (12h00)	24 (12h00)	25 (12h00)
28 (12h00)	29 (12h00)	30 (12h00)		

Présence selon contrat	Jour supplémentaire	Congé	Maladie
------------------------	---------------------	-------	---------

Montant de la cotisation mensuelle 1401,75 €
 Montant dû au titre des heures supplémentaires 0,00 €
 Supplément activités 0,00 €
 Déduction éventuelle (maladie > 0j consécutifs, maladie > 0j consécutifs, maladie > 0j consécutifs) -270,00 €
Total du mois 1181,75 €

Non-assujetti à la TVA, nos prix s'étendent Toutes Taxes Comprises (ttc)

 Règlement à effectuer sur chèques à l'exception, Rio Leno, 533 212 992
 Paiement possible en 3 fois sans surcoût à la date d'impression de votre C.O.U.S. sur le CAF, à préciser.
 Pénalité de retard : application du taux minimum prévu par la loi N°92-1442 du 31/12/1992
 En cas de chèques remis par votre banque les frais seront à votre charge.

Les factures s'éditent en quelques clics depuis le menu « Facturation », les modèles de documents sont personnalisables.

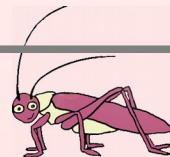

Gertrude évolue

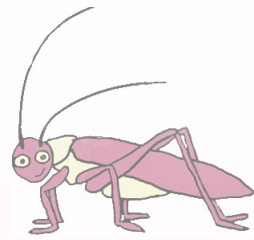

Face à une demande toujours grandissante, nous adaptons l'offre de services liés à Gertrude ; le projet vit et s'adapte aux besoins émergents.

Retrouvez nous sur <https://www.gertrude-logiciel.org/>
<http://github.com/studio1247/gertrude>